

segue-me!
Estou contigo

18 19



SALESIANOS
DO PORTO
colégio

CALENDÁRIO 2018 / DE ATIVIDADES PORTO / 2019



Introdução

O Calendário de Atividades constitui-se parte integrante do Plano Anual de Atividades que é um documento orientador das atividades ao longo do ano letivo. Pretende complementar e enriquecer o processo de ensino/aprendizagem recorrendo a estratégias motivadoras que facilitem o desenvolvimento dos alunos, quer no plano do saber e das competências, quer no plano da construção da identidade pessoal e formação cívica.

Contudo, este documento não deve ser encarado como “encerrado”. A existência de um plano previamente definido é, sem dúvida, um excelente auxiliar de organização e conducente ao sucesso educativo, mas os PAA têm de permanecer abertos ao seu próprio enriquecimento.

Assim, atividades previstas podem não se realizar, ou ser substituídas por outras, ou simplesmente eliminadas e outras, não consideradas, podem vir a ser acrescentadas às inicialmente programadas, se se revelarem oportunas para a consecução dos objetivos que nos propomos alcançar.

Neste novo ano que agora começa, o tema pastoral que vai animar a nossa comunidade educativa - “Segue-me! Estou contigo” - dá-nos a certeza que não percorremos este caminho sozinhos. Desejo-vos um ótimo ano letivo assente neste espírito de confiança e amor, fundamentais para levar em frente esta tão maravilhosa tarefa de educar.

A Diretora Pedagógica

Sofia Barros

Comunidade Salesiana

Pe. Amadeu Nogueira
Pe. Antero Ferreira
Pe. António dos Santos Rosa
Pe. Delfim da Rocha Santos
Pe. Gabriel Andrade
Pe. José Cordeiro

Pe. José Pedrosa Ferreira
Pe. Rui Alberto Almeida
Pe. Sebastião Coelho
Sr. António Manuel Pinto
Sr. Duarte Capela

Direção do Colégio

Diretor e Coord. Past.: Pe. José Cordeiro

Vice-diretor: Pe. Rui Alberto

Administrador: Pe. João Ramos

Diretora Pedagógica: Sofia Barros

Chefe dos Serv. Adm.: Hélder França

Diretores de Ciclo:

Pré-escolar e 1º ciclo: Sofia Barros

2º e 3º ciclos: Sandra Costa

Secundário: Manuel Fonseca

Tecnológico: Jorge Mendes

Contactos do Colégio

Telefone: 225 898 250
Email: porto@salesianos.pt
Website: www.porto.salesianos.pt
Facebook: Salesianos do Porto – Colégio

Diretores de turma e atendimento

PRÉ-ESCOLAR

Sala 3 e 4 anos: Marta Caraméz | segunda-feira | 16:00h – 17:00h

Sala 4 e 5 anos: Manuela Monteiro | segunda-feira | 16:00h – 17:00h

1º CICLO:

1º ano: Ana Rodrigues | quarta-feira | 13:30h – 14:30h

2º ano: Carla Ribeiro | segunda-feira | 14:15h – 15:15h

3º ano: Ana Arada | quarta-feira | 16:45h – 17:45h

4º ano: Susana Gama | terça-feira | 13:15h – 14:15h

2º CICLO:

5º ano: Cristina Santa | quinta-feira | 12:45h – 13:30h

6º ano: Liliana Cardoso | terça-feira | 12:00h – 12:45h

3º CICLO:

7º ano: Carla Teixeira | quarta-feira | 08:25h – 09:15h

8º ano: Teresa Correia | quinta-feira | 08:25h – 09:15h

9º ano: Liliana Cardoso | terça-feira | 12:45h – 13:30h

SECUNDÁRIO:

10º CT/CSE: Cristina Santa | terça-feira | 12:00h – 12:45h

10º PG: Manuel Fonseca | segunda-feira | 12:00h – 12:45h

11º CT/CSE/LH: Teresa Correia | segunda-feira | 12:45h – 13:30h

11º PG: Paulo Cardoso | segunda-feira | 10:20h – 11:05h

12º CT: Deolinda Alves | segunda-feira | 12:00h – 12:45h

12º PG: Jorge Mendes | segunda-feira | 14:15h – 15:00h

**Diretores dos Cursos Científico Tecnológicos
e Coordenadores de Departamentos Curriculares**

Diretor do Curso Científico Tecnológico de Produção Gráfica: Jorge Mendes

Departamento de Línguas: Teresa Correia

Departamento de Ciências Sociais e Humanas: Manuel Fonseca

Departamento de Ciências: Adelaide Ribeiro

Departamento de Expressões Artísticas e Tecnológicas: Jorge Mendes

Responsáveis dos Serviços Educativos

Equipa de Animação Pastoral: Pe. José Cordeiro e Sérgio Fraga

Serviços Administrativos: Hélder França

Gabinete Psicopedagógico

Serviço de Psicologia e Orientação: Mónica Freire

Serviço de Educação Inclusiva: Mónica Pinho

EMAEI (Equipa Multidisciplinar de Apoio à Educação Inclusiva):

Coordenadora: Mónica Pinho

Restantes elementos: Mónica Freire, Sandra Costa, Adelaide Ribeiro, Teresa Correia, Ana Arada

Coordenador das Atividades do Artisport: Francisco Silva

Admissão de Alunos: Sofia Barros e Diretores de Ciclo

Horário dos Serviços

Receção: 07:30h – 19:30h

Secretaria / Tesouraria: 08:00h – 18:00h

Biblioteca: 13:30h – 18:00h

Gabinete de Saúde Escolar: 09:00h – 12:00h | 13:00h – 17:00h

Papelaria: 08:00h – 09:00h | 10:00h – 10:30h | 13:00h – 13:30h

Bar: 08:00h – 18:30h

Refeitório: 11:30h – 14:30h

Gabinete Psicopedagógico:

Serviço de Psicologia e Orientação: terça-feira | 17:00h – 17:45h

Serviço de Educação Inclusiva: sexta-feira | 15:00h – 15:45h

Associação de Pais

Email: associacao.pais@porto.salesianos.pt

Calendário de Atividades

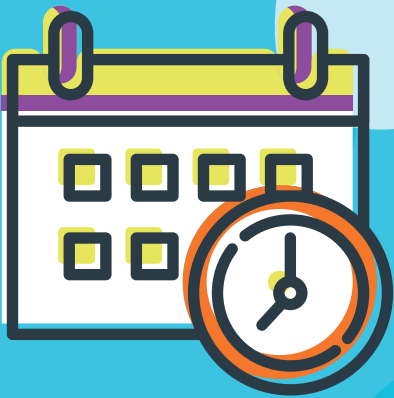

SETEMBRO

SAB	1	
DOM	2	
SEG	3	
TER	4	
QUA	5	Reunião geral de E.E. do Pré-escolar
QUI	6	Início das atividades do Pré-escolar
SEX	7	
SAB	8	
DOM	9	
SEG	10	
TER	11	
QUA	12	Início das atividades do 1º ciclo
QUI	13	Início das atividades do 2º e 3º ciclo e secundário
SEX	14	
SAB	15	
DOM	16	
SEG	17	
TER	18	
QUA	19	
QUI	20	
SEX	21	
SAB	22	
DOM	23	
SEG	24	
TER	25	
QUA	26	Comemoração do Dia Europeu das Línguas (1º ciclo ao Secundário)
QUI	27	

SEX 28

SAB 29

DOM 30

Atividades a decorrer e/ou a agendar ao longo do ano:

- Laboratório (1º ciclo)
- Concurso Projetos Criativos "Minha terra + sustentável" (2º ciclo)
- Exposição dos trabalhos realizados pelos alunos nas diferentes disciplinas (Pré-escolar ao 12º ano)
- "Contos da minha infância" (1º ciclo)
- Exposição na Junta de Freguesia do Bonfim "Pedaços do meu caminho"
- Projeto "Ler em família" – Bibliocarro (Pré-escolar)
- Viagem de Finalistas (12º ano)
- Passeio Final de ano (2º e 3º ciclos, 10º e 11º anos)

A AGENDAR PARA O 1º PERÍODO:

- Olimpíadas da Biologia – 1ª eliminatória (9º ano e Secundário)
- Visita ao Museu Militar do Porto (6º ano)
- Xmas crackers (Pré-escolar e 1º ciclo)

Notas



OUTUBRO

SEG	1	Torneio de abertura Futsal (1º, 2º, 3º ciclos e Secundário)
TER	2	Teatro Nacional São João (8º ano)
QUA	3	
QUI	4	
SEX	5	Feriado
SAB	6	
DOM	7	
SEG	8	
TER	9	
QUA	10	
QUI	11	
SEX	12	
SAB	13	
DOM	14	
SEG	15	[15 a 19] Dia Mundial da Alimentação (Pré-escolar, 1º ciclo, 6º e 9º ano) Quinta do Moinho – "Desfolhada e ciclo do pão" (Pré-escolar e 1º ciclo) Visita à Orgal (11ºPG)
TER	16	Sermão de Santo António aos peixes (capela do Colégio - 11º e 12º ano)
QUA	17	
QUI	18	[18 e 19] Feira do Outono (Pré-escolar e 1º ciclo)
SEX	19	Visita ao Museu da Imprensa – Porto (10ºPG)
SAB	20	
DOM	21	
SEG	22	Apresentação de poesia/pequenos contos na biblioteca (2º ciclo)
TER	23	
QUA	24	
QUI	25	
SEX	26	

SAB	27	
DOM	28	
SEG	29	
TER	30	
QUA	31	Halloween "My Halloween Ark" contest (Pré e 1º ciclo)

Notas



NOVEMBRO

QUI	1	Feriado
SEX	2	
SAB	3	
DOM	4	
SEG	5	Workshop na Casa da Música: "Tom Afro Tom" (1º ano)
TER	6	Festa Santidade Juvenil Mega sprinter e Mega km (2º, 3º ciclo e Secundário)
QUA	7	XXXVII Olimpíadas Portuguesas de Matemática – 1ª eliminatória (2º e 3º ciclo, Secundário) Workshop na Casa da Música: "A peruca do Amadeu" (2º ano)
QUI	8	
SEX	9	
SAB	10	
DOM	11	
SEG	12	
TER	13	Palestra subordinada ao tema "Química e Nano(bio)tecnologia (10º e 11ºCH) Visita à Igreja dos Clérigos e Percurso pelo Porto Neoclássico (11ºPG)
QUA	14	
QUI	15	Visita de estudo ao Parlamento e ao Banco de Portugal (10ºCSE) Percurso Pessoa e Visita à Casa Fernando Pessoa (12º ano)
SEX	16	Visita de estudo ao Convento de Cristo em Tomar e Museu Nacional Machado de Castro (8º ano) Visita de estudo a uma instituição de segurança pública (1º e 2º anos)
SAB	17	
DOM	18	
SEG	19	
TER	20	Comemoração do Dia Nacional do Pijama (Pré-escolar e 1º ciclo)
QUA	21	
QUI	22	

SEX	23	Dia Nacional da Cultura Científica (Secundário)
SAB	24	
DOM	25	
SEG	26	
TER	27	
QUA	28	
QUI	29	
SEX	30	

A agendar para novembro:

- Histórias da Ajudaris (de novembro a janeiro – pré-escolar, 1º e 2º ciclo)
- Visita à Guarda Nacional Republicana (Pré-escolar 4/5 anos)

Notas



DEZEMBRO

SAB	1	Feriado
DOM	2	
SEG	3	
TER	4	
QUA	5	Teatro no Gelo "A fábrica de chocolate" (Pré e 1º ciclo)
QUI	6	
SEX	7	Teatro no Gelo "A fábrica de chocolate" (2º ciclo)
SAB	8	Feriado
DOM	9	
SEG	10	Celebração de Natal (5º ao 8º) [10 a 21] Formação em Contexto de Trabalho (11º PG)
TER	11	
QUA	12	Celebração de Natal (9º e 10º) Festa de Natal (2º ciclo)
QUI	13	Festa de Natal (Pré-escolar e 1º ciclo)
SEX	14	Fim do 1º período (1º ciclo ao secundário) Celebração de Natal (Pré, 1º ciclo, 11º e 12º) Feira de Inverno (Pré-escolar e 1º ciclo)
SAB	15	
DOM	16	
SEG	17	
TER	18	
QUA	19	
QUI	20	
SEX	21	
SAB	22	
DOM	23	
SEG	24	Interrupção das atividades do Pré-escolar

TER	25	Feriado
QUA	26	
QUI	27	
SEX	28	
SAB	29	
DOM	30	
SEG	31	Interrupção das atividades do Pré-escolar

A agendar para dezembro:

- Elaboração de uma árvore de Natal (7º e 9º ano)

Notas



JANEIRO

TER	1	Feriado
QUA	2	
QUI	3	Início 2º período
SEX	4	
SAB	5	
DOM	6	
SEG	7	
TER	8	Início do Torneio de duplas Voleibol (2º e 3º ciclos e Secundário) Início do Torneio de Futsal D. Bosco (2º e 3º ciclos e Secundário)
QUA	9	XXXVII Olimpíadas Portuguesas de Matemática – 2ª eliminatória (2º e 3º ciclo, Secundário) Visita de Estudo ao Planetário do Porto – “Do sol aos confins do universo” (7º ano)
QUI	10	
SEX	11	
SAB	12	
DOM	13	
SEG	14	
TER	15	
QUA	16	Palestra “Exames Nacionais: E agora?!” (11º ano)
QUI	17	
SEX	18	
SAB	19	
DOM	20	
SEG	21	
TER	22	
QUA	23	
QUI	24	
SEX	25	
SAB	26	

DOM	27	
SEG	28	
TER	29	
QUA	30	
QUI	31	Festa Dom Bosco

A AGENDAR PARA 2º PERÍODO

- Canguru Matemático Sem Fronteiras 2019 (1º, 2º e 3º ciclo)
- XIII Campeonato Internacional superTmatik Cálculo Mental - campeonato intra-turma (1º, 2º, 3º ciclo)
- Semana Aberta da Faculdade de Ciências da Universidade do Porto (11º e 12º ano)
- Semana Aberta do ISEP (11º e 12º ano)
- Palestra 'As drogas e o cérebro: Põe-te a milhas das pastilhas' (9º ano)
- Palestra promovida pelo CIIMAR intitulada "Riscos para a saúde da existência de microplásticos no mar" (8º e 12º ano)
- Visita de estudo ao Mosteiro da Batalha e Centro Interpretativo da Batalha de Aljubarrota (5º ano)
- Visita de estudo ao Mosteiro da Batalha (10ºPG)
- Visita de estudo às Grutas de Mira D' Aire e Pegadas de Dinossauro (10ºCSE)
- Aula aberta de teatro (1º e 2º ano)
- Museu de Arte Contemporânea de Serralves (8º, 9º e 10º ano)
- Olimpíadas da Língua Portuguesa 2018 (3º ciclo e Secundário)
- "Egg hunt" – caça aos ovos de Páscoa (Pré e 1º ciclo)
- Apresentação do exercício final de teatro (8º ano)

A agendar para janeiro:

- Visita de estudo à Igreja de S. Pedro de Rates (10PG)

Notas



FEVEREIRO

SEX	1	Visita de estudo à instalação industrial BIAL (11º CSE/CT)
SAB	2	
DOM	3	
SEG	4	Comemoração de "La Chandeleur" (9º ano)
TER	5	Início do Torneio de Basquetebol 3x3 (2º e 3º ciclos e Secundário)
QUA	6	
QUI	7	
SEX	8	
SAB	9	
DOM	10	
SEG	11	
TER	12	
QUA	13	
QUI	14	Dia de São Valentim (todos os ciclos)
SEX	15	Visita de estudo à Escola Superior Agrária de Ponte de Lima (Pré-escolar e 1º ciclo)
SAB	16	
DOM	17	
SEG	18	[18 a 22] Feira do Livro (toda a Comunidade Educativa)
TER	19	
QUA	20	Teatro Sá da Bandeira "A aventura de Ulisses" (6º ano)
QUI	21	
SEX	22	
SAB	23	
DOM	24	
SEG	25	
TER	26	
QUA	27	
QUI	28	

A large, empty white rectangular box with rounded corners, intended for writing notes or observations.

Notas



MARÇO

SEX	1	[1 a 5] Peregrinação a Santiago de Compostela (10º ano) Desfile de Carnaval (Pré-escolar e 1º ciclo)
SAB	2	
DOM	3	
SEG	4	[4 a 6] Interrupção letiva (1º ciclo ao secundário)
TER	5	Carnaval Interrupção das atividades do Pré-escolar
QUA	6	
QUI	7	
SEX	8	
SAB	9	
DOM	10	
SEG	11	
TER	12	
QUA	13	
QUI	14	
SEX	15	Workshop na Casa da Música: "Sexta maior – ritmos da casa" (5º ano)
SAB	16	
DOM	17	
SEG	18	[18 a 22] Semana da Francofonia (toda a Comunidade Educativa)
TER	19	Comemoração do Dia do Pai (Pré-escolar e 1º ciclo)
QUA	20	
QUI	21	Feira da Primavera (Pré-escolar e 1º ciclo)
SEX	22	
SAB	23	
DOM	24	
SEG	25	

TER 26

QUA 27

QUI 28

SEX 29

SAB 30

DOM 31

A agendar para março:

- Quinta Santo Inácio (Pré-escolar 4/5 anos)
- Visita de estudo à Fábrica da Ciência (Aveiro) (4º, 5º e 8º ano)
- Viagem de final de ciclo (9º ano)

Notas



ABRIL

SEG	1	Celebração de Páscoa (5º ao 8º)
TER	2	
QUA	3	Celebração de Páscoa (9º e 10º)
QUI	4	
SEX	5	Visita de estudo à RTP Porto (11ºPG e LH) Fim do 2º período (1º ciclo ao secundário) Celebração de Páscoa (Pré, 1º ciclo, 11º e 12º)
SAB	6	
DOM	7	
SEG	8	
TER	9	
QUA	10	
QUI	11	
SEX	12	
SAB	13	
DOM	14	
SEG	15	
TER	16	
QUA	17	
QUI	18	
SEX	19	Feriado – Sexta-feira Santa
SAB	20	
DOM	21	Páscoa
SEG	22	Interrupção das atividades do Pré-escolar
TER	23	Início 3º período
QUA	24	
QUI	25	Feriado
SEX	26	
SAB	27	

DOM 28

SEG 29

TER 30

A AGENDAR PARA O 3º PERÍODO:

- Visita de estudo à Lipor (8º ano)
- "Tea time" (sala 4/5 anos e 1º ciclo)
- Aula aberta de teatro (7º ano)

A agendar para abril:

- Torneio Andebol (2º ciclo e Secundário)
- Visita ao Zoo de Santo Inácio (5º ano)

Notas



MAIO

QUA	1	Feriado [1 a 4] Jogos Nacionais Salesianos (Porto)
QUI	2	NÃO HÁ ATIVIDADES LETIVAS PARA TODOS OS ALUNOS
SEX	3	NÃO HÁ ATIVIDADES LETIVAS PARA TODOS OS ALUNOS
SAB	4	
DOM	5	
SEG	6	Celebração do Dia da Mãe (Pré-escolar e 1º ciclo)
TER	7	
QUA	8	Teatro Sá da Bandeira "O Príncipe Nabo" (5º ano) Prova de aferição de Expressões Artísticas (2º ano)
QUI	9	
SEX	10	Workshop na Casa da Música "Gamelão Animado" (4º ano) Prova de aferição de Expressões Físico-Motoras (2º ano)
SAB	11	
DOM	12	
SEG	13	
TER	14	Início Torneio final de ano Futsal (1º, 2º e 3º ciclos e Secundário)
QUA	15	Workshop na Casa da Música: "Caixa de ritmos" (Pré-escolar 4/5 anos)
QUI	16	
SEX	17	
SAB	18	
DOM	19	
SEG	20	Workshop na Casa da Música: "Tom Afro Tom" (3º ano)
TER	21	
QUA	22	
QUI	23	
SEX	24	Festa de Maria Auxiliadora
SAB	25	

DOM	26	
SEG	27	
TER	28	
QUA	29	Prova de aferição de Educação Física (5º ano)
QUI	30	
SEX	31	Workshop na Casa da Música: "Sexta maior – a nossa orquestra" (6º ano)

A agendar para maio:

- Visita de estudo ao Complexo Metamórfico da Foz do Douro (11º CT)
- Apresentação do exercício final de teatro (7º ano)
- Estação Litoral da Aguda - ELA (Pré-escolar 4/5 anos)
- Visita ao Jardim Botânico do Porto (5º e 6º anos)

Notas



JUNHO

SAB	1	
DOM	2	
SEG	3	
TER	4	Apresentação da PAT (12ºPG)
QUA	5	Dia Mundial da Água (7º ano) Início da Formação em Contexto de Trabalho (12ºPG) Fim das aulas para o 9º, 11º e 12º ano
QUI	6	Prova de aferição de Matemática e Ciências Naturais (5º ano) Prova de aferição de Português (8º ano)
SEX	7	Jantar de 9º ano
SAB	8	Jantar de finalistas (12ºano)
DOM	9	
SEG	10	Feriado
TER	11	
QUA	12	Prova de aferição de História e Geografia de Portugal (5º ano) Prova de aferição de História e Geografia (8º ano)
QUI	13	
SEX	14	Fim das aulas para o 5º, 6º, 7º, 8º e 10º anos
SAB	15	
DOM	16	
SEG	17	Prova de aferição de Português e Estudo do Meio (2º ano) [17 a 28] Provas de equivalência à frequência do ensino básico e secundário 1ª fase Exame Nacional de Filosofia (11º ano) [17 a 3 jul] Aplicação da componente de produção e interação orais das línguas estrangeiras
TER	18	Entrega de diplomas (Pré-escolar e 4º ano) Exame Nacional de Português 1ª fase (12º ano)

		Passeio final de ano (Pré-escolar)
QUA	19	Prova de aferição de Matemática e Estudo do Meio (2º ano) Exame Nacional de Física e Química A 1ª fase (11º ano) Exame Nacional de Geografia A 1ª fase (11º ano) Exame Nacional de História da Cultura e das Artes 1ª fase (11º ano)
QUI	20	Feriado
SEX	21	Prova final de Português 1ª fase (9º ano) Exame Nacional de Desenho A 1ª fase (12º ano) Exame Nacional de História A 1ª fase (12º ano) Fim das aulas para o 1º ciclo Passeio final de ano (1º ciclo)
SAB	22	
DOM	23	
SEG	24	Feriado
TER	25	Exame Nacional de Matemática A 1ª fase (12º ano) Exame Nacional de Matemática B 1ª fase (11º ano)
QUA	26	Exame Nacional de Biologia e Geologia 1ª fase (11º ano) Exame Nacional de Economia A 1ª fase (11º ano) Exame Nacional de Inglês 1ª fase (11º ano) Exame Nacional de Espanhol 1ª fase (11º ano)
QUI	27	Prova final de Matemática 1ª fase (9º ano) Exame Nacional de Geometria Descritiva A 1ª fase (11º ano)
SEX	28	Matriculas (alunos a frequentarem o Pré-escolar e o 1º ciclo em 2018/2019)
SAB	29	
DOM	30	

Notas



JULHO

SEG	1	[1 a 26] Campo de Férias Matriculas (alunos a frequentarem o 5º, 6º, 7º, 8º e 10º anos em 2018/2019)
TER	2	
QUA	3	
QUI	4	
SEX	5	
SAB	6	
DOM	7	
SEG	8	
TER	9	
QUA	10	
QUI	11	
SEX	12	Afixação das pautas dos exames nacionais e provas de equivalência à frequência do ensino secundário 1ª fase
SAB	13	
DOM	14	
SEG	15	Afixação das pautas das provas finais de ciclo e provas de equivalência à frequência 1ª fase (9º ano)
TER	16	
QUA	17	Matriculas (alunos a frequentarem o 9º e 11º anos em 2018/2019)
QUI	18	Exame Nacional de Física e Química A 2ª fase (11º ano) Exame Nacional de Economia A 2ª fase (11º ano) Exame Nacional de História da Cultura e das Artes 2ª fase (11º ano) [18 a 30] Aplicação da componente de produção e interação orais das línguas estrangeiras [18 a 26] Provas de equivalência à frequência do ensino secundário 2ª fase
SEX	19	Prova final de Português 2ª fase (9º ano) [19 a 26] Provas de equivalência à frequência do ensino básico 2ª fase Exame Nacional de Português 2ª fase (12º ano) Exame Nacional de Filosofia 2ª fase (11º ano)

SAB	20	
DOM	21	
SEG	22	Prova final de Matemática 2ª fase (9º ano) Exame Nacional de Matemática A 2ª fase (12º ano) Exame Nacional de Matemática B 2ª fase (11º ano) Exame Nacional de Espanhol 2ª fase (11º ano) Exame Nacional de Inglês 2ª fase (11º ano)
TER	23	Exame Nacional de História A 2ª fase (12º ano) Exame Nacional de Geometria Descritiva A 2ª fase (11º ano) Exame Nacional de Desenho A 2ª fase (12º ano) Exame Nacional de Geografia A 2ª fase (11º ano) Exame Nacional de Biologia e Geologia 2ª fase (11º ano)
QUA	24	
QUI	25	
SEX	26	
SAB	27	
DOM	28	
SEG	29	Interrupção das atividades do Pré-escolar
TER	30	
QUA	31	Final das atividades do Pré-escolar

Notas



AGOSTO

QUI	1	
SEX	2	
SAB	3	
DOM	4	
SEG	5	Afixação das pautas das provas finais de ciclo, exames nacionais e provas de equivalência à frequência 2ª fase
TER	6	
QUA	7	
QUI	8	
SEX	9	
SAB	10	
DOM	11	
SEG	12	Afixação dos resultados dos processos de reapreciação das provas finais de ciclo, exames nacionais e provas de equivalência à frequência 1ª fase
TER	13	
QUA	14	
QUI	15	Feriado
SEX	16	
SAB	17	
DOM	18	
SEG	19	
TER	20	
QUA	21	
QUI	22	
SEX	23	
SAB	24	
DOM	25	

SEG	26	Afixação dos resultados dos processos de reapreciação das provas finais de ciclo, exames nacionais e provas de equivalência à frequência 2ª fase
TER	27	
QUA	28	
QUI	29	
SEX	30	
SAB	31	

Notas



SALESIANOS DO PORTO

Largo P. Baltazar Guedes, 248
4300-059 Porto

Tel: 225 898 250

www.porto.salesianos.pt

porto@salesianos.pt

